Anlage 4_1_3

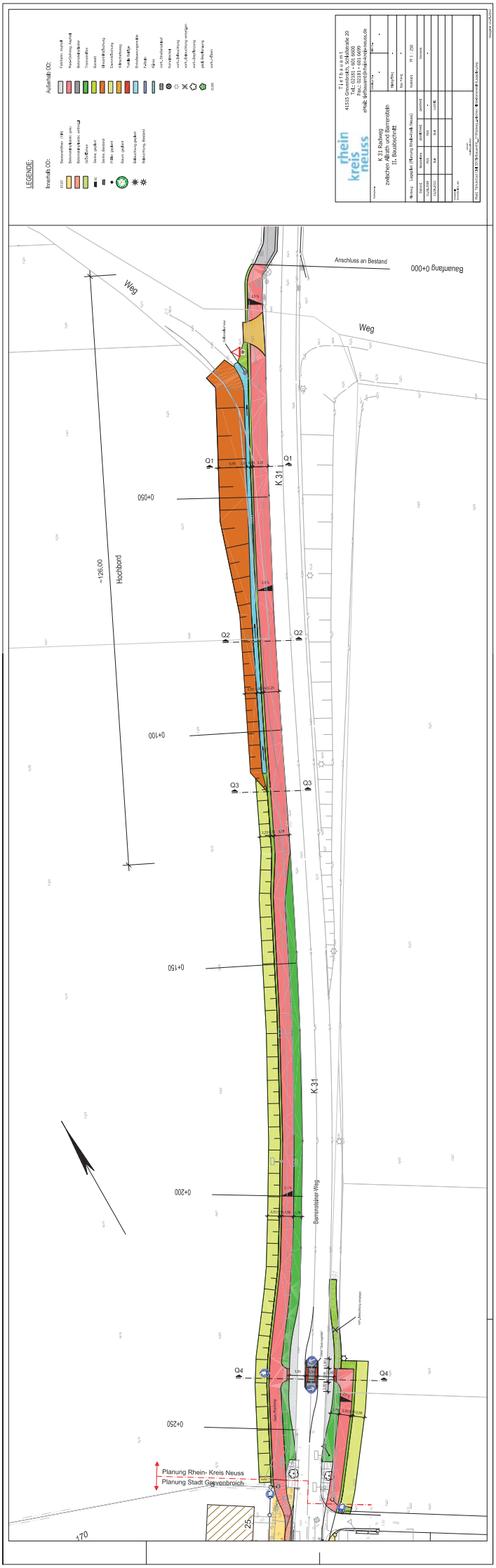
LEGENDE:
Innerhalb OD:
Außerhalb OD:
rhein kreis neuss
Tiefbauamt
41515 Grevenbroich, Schlossstraße 20
Tel.: 02181 - 601 6000
Fax: 02181 - 601 6060
eMail: tiefbauamt@rhein-kreis-neuss.de
K 31 Radweg
zwischen Allrath und Barrenstein
II. Bauabschnitt
Bauanfang 0+000
Anschluss an Bestand
Weg
~126,00
Hochbord
K 31
Barrensteiner Weg
Q1
Q2
Q3
Q4
0+050
0+100
0+150
0+200
0+250
Planung Rhein- Kreis Neuss
Planung Stadt Grevenbroich
Ausgabe 12.05.2021