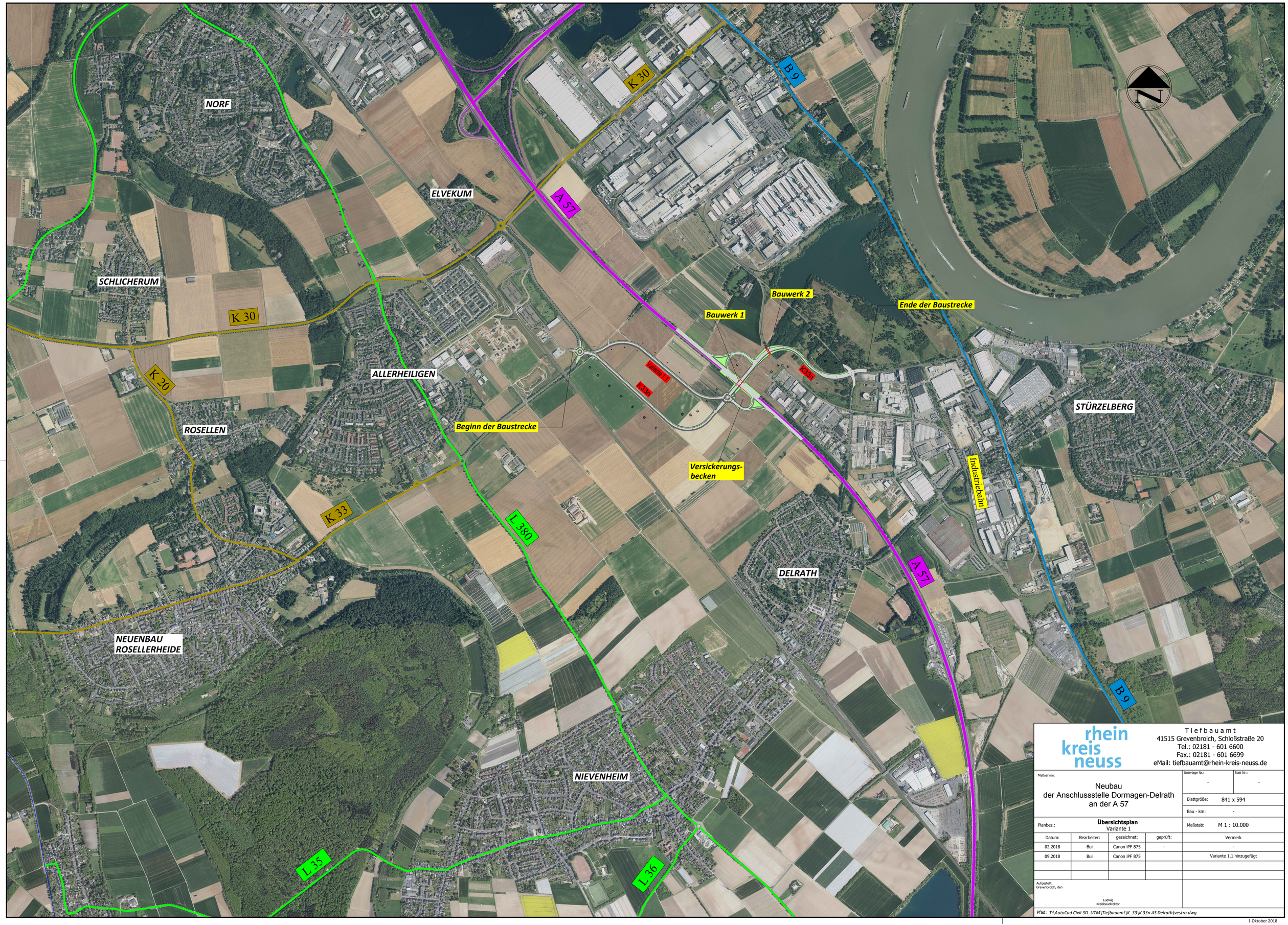

rhein kreis neuss

Tiefbauamt
41515 Grevenbroich, Schloßstraße 20
Tel.: 02181 - 601 6600
Fax.: 02181 - 601 6699
eMail: tiefbauamt@rhein-kreis-neuss.de

Maßnahme:	Unterlage Nr.:	Blatt Nr.:
Neubau der Anschlussstelle Dormagen-Delrath an der A 57	-	-
	Blattgröße: 841 x 594	
	Bau - km: -	
Planbez.: **Übersichtsplan** Variante 1	Maßstab: M 1 : 10.000	

Datum:	Bearbeiter:	gezeichnet:	geprüft:	Vermerk
02.2018	Bui	Canon iPF 875	-	-
09.2018	Bui	Canon iPF 875		Variante 1.1 hinzugefügt

Aufgestellt
Grevenbroich, den

Ludwig
Kreisbaudirektor

Pfad: *T:\AutoCad Civil 3D_UTM\Tiefbauamt\K_33\K 33n AS Delrath\vestra.dwg*

1 Oktober 2018