

Anlage 2 zu TOP 4.2

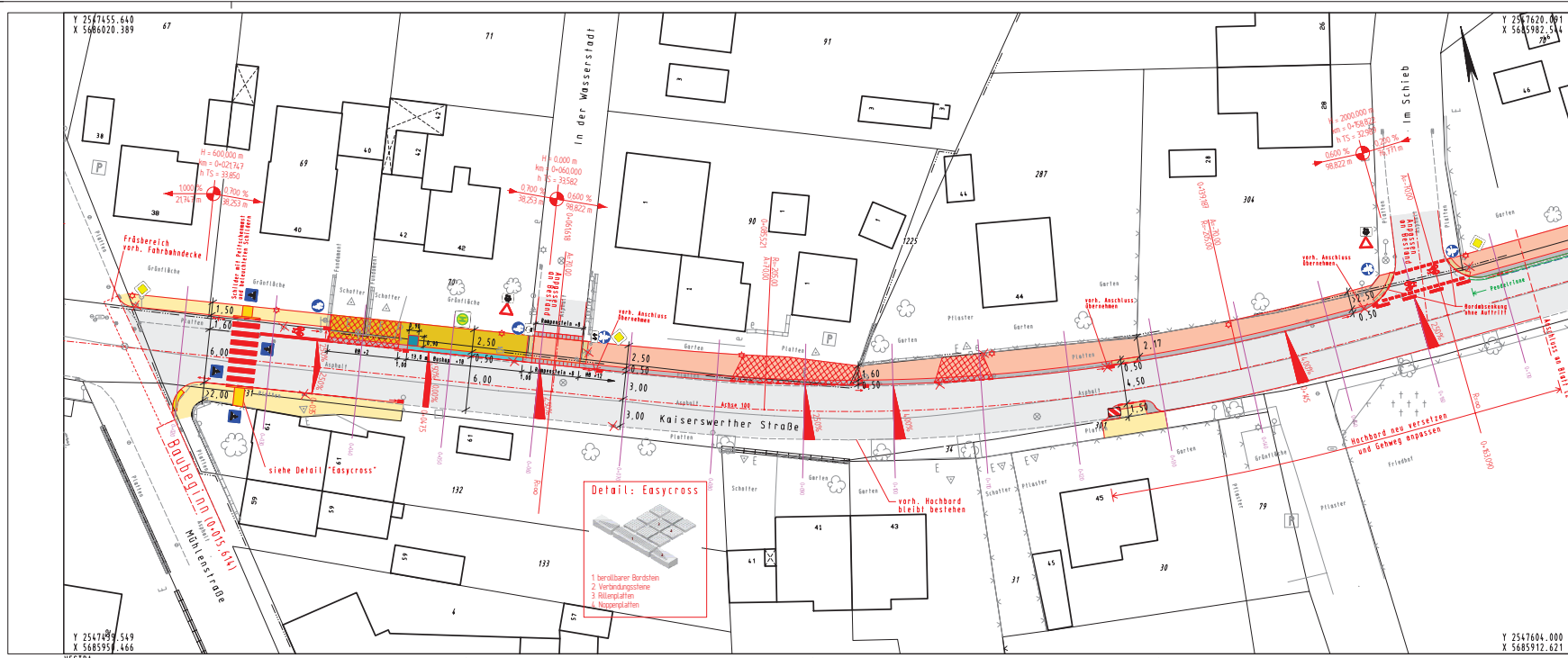

ZEICHENERKLÄRUNG:

| | |
|--|--|
| | Fahrbahn |
| | Gehweg mit Platten |
| | Rad-/ Gehweg mit rotem Pflaster |
| | Grünfläche - Bepflanzung in Abstimmung mit der Stadt |
| | graues Pflaster |
| | Trennstreifen und P&T |
| | Rampenstein |
| | Gehweg mit hellgrauen Pflaster |
| | Taktiles Busbord H 18x30 und Anschlussstein 20/20 cm |
| | Noppenpflaster 20/10/8 cm |
| | Taktile Beläge Befahrungswegplatte mit Noppen 30/30 cm |
| | Rillenplatte 30/30/8 |
| | Zufahr! |
| | Rundbord (Einfahrten) |

DWP BAUPLAN GMBH
Schwarzenbühlstraße 104 45884 Gelsenkirchen Tel.: 0209 / 12055-0 Fax: 0209 / 12055-10
Beaufh.: Wenzel
Gez.: Pfister
Datum: August 2008

Ausführungsplanung

rhein kreis neuss Tiefbauamt
41515 Geyerswisch, Schildstraße 20
Tel.: 02181 - 601-6600
Fax: 02181 - 601-6609
eMail: tiefbauamt@rhein-kreis-neuss.de

| | | | |
|---|---------|----------------------------------|---------------|
| K 1 Lank-Latum Kaiserswerther Straße III. Bauabschnitt | | Blatt Nr.: | L 1 |
| Planbez.: Laggplan | | Maaßstab: 1:250 | |
| Blatt | Baujahr | gezeichnet | geprüft |
| | | | ETP - C-Übung |
| Angeordnet: Lank-Latum | | Gezeichnet am: AJK - Pflaster | |
| Gezeichnet von: Lank-Latum | | Geprüft von: Pflaster | |