

Anlage 3 zu TOP 4.2

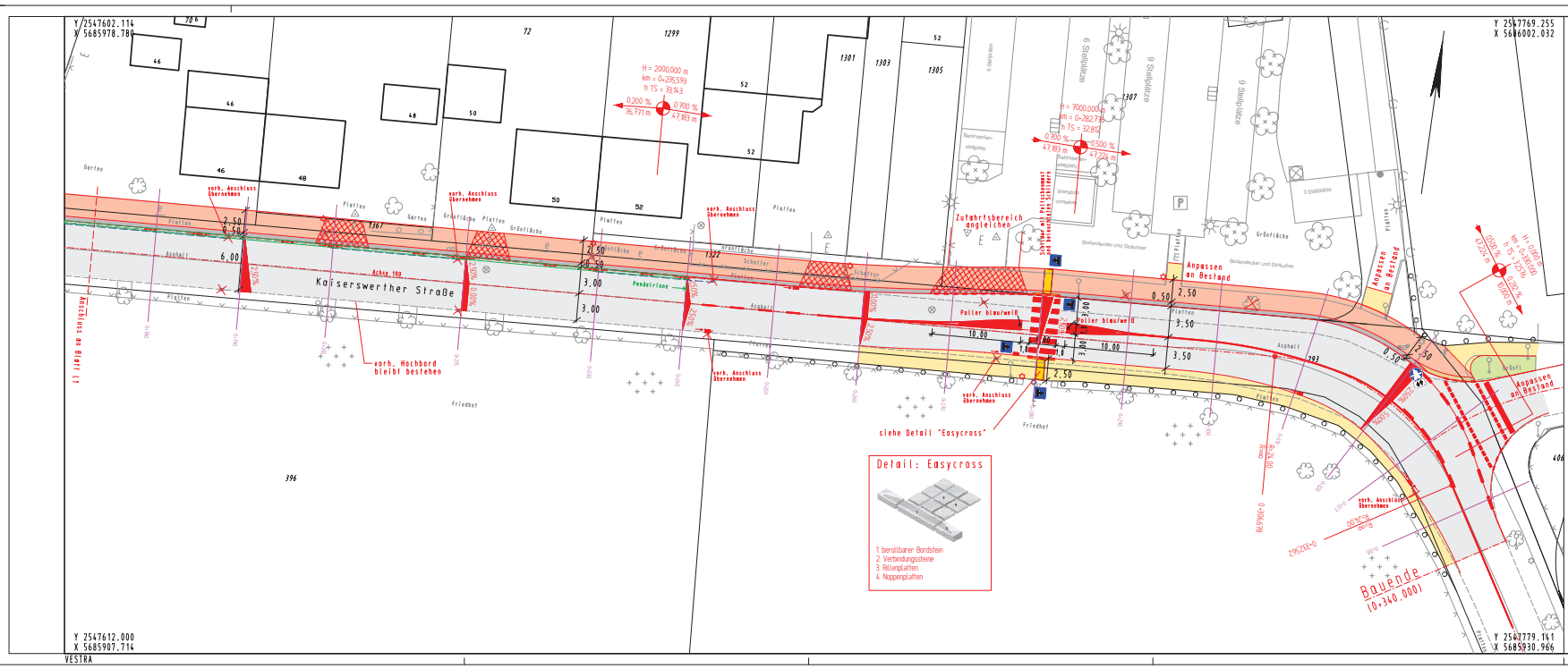

ZEICHENERKLÄRUNG:

- Fahrbahn
- Gehweg mit Platten
- Rod-/ Gehweg mit rotem Pflaster
- Grünfläche - Begrünung in Abstimmung mit der Stadt
- graues Pflaster
- Fremdstreifen und FBT
- Rampenstein
- Gehweg mit hellgrauem Pflaster
- tauhilf. Busband H 18x30 und Anschlussstein 20/20 cm
- Noppenpflaster 20/10/8 cm
- Tafelile Gelläge
- Belagwegplatte mit Noppen 30/30 cm
- Rillenplatte 30/30/8
- Zufahrt
- Rundbord (Einfahrten)

BWP BAUPLAN GMBH
WAGNER + PARTNER
Schloßstr. 148 45884 Gelsenkirchen Tel.: 02091 19224-0 Fax: 02091 19228-10

Herb-: Vornam
Gec.: Pflaster
Datum: August 2008

Ausführungsplanung

rhein kreis neuss Tiefbauamt
41515 Grevenbroich, Schloßstraße 20
Tel.: 02181 - 601-6600
Fax: 02181 - 601-6699
eMail: tiefbauamt@rhein-kreis-neuss.de

**K 1 Lank-Latum
Kaiserswerther Straße
III. Baubabschnitt**

Eintrags Nr.: **L 2**

Blattgröße:

Blau - km

Planbez.: **Lageplan** Maßstab: 1:250

Datum	Bezeichnung	gezeichnet	geprüft	EDM - Gezeichnet	Vornam

Gezeichnet: **ALK**
Gezeichnet: **ALK**
Gezeichnet: **ALK**

Gezeichnet: **ALK**
Gezeichnet: **ALK**
Gezeichnet: **ALK**

Y 2547602.114
X 5685978.788

Y 2547612.000
X 5685987.714

VESTRA