Anlage 3_1

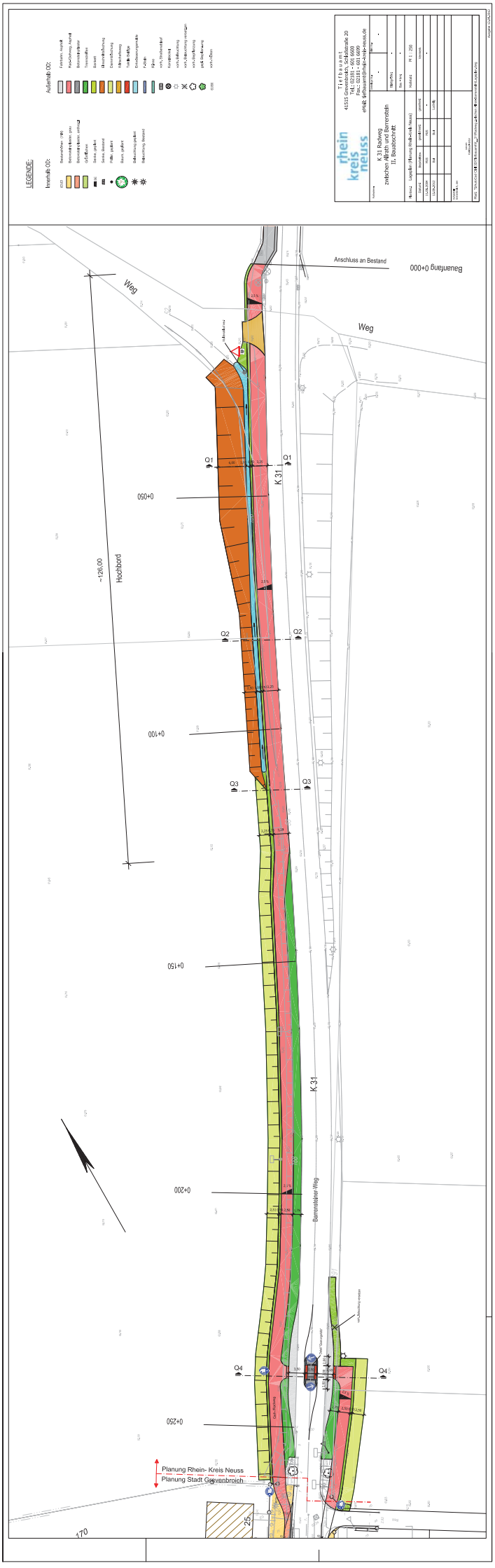

LEGENDE:
Innerhalb OD:
Außerhalb OD:
rhein kreis neuss
K 31 Radweg
zwischen Allrath und Barrenstein
II. Bauabschnitt
Anschluss an Bestand
Bauanfang 0+000
Weg
Hochbord
~126,00
K 31
Barrensteiner-Weg
0+050
0+100
0+150
0+200
0+250
Q1
Q2
Q3
Q4
Planung Rhein- Kreis Neuss
Planung Stadt Grevenbroich
170
25