Quarzkiestagebau Kleinenbroich

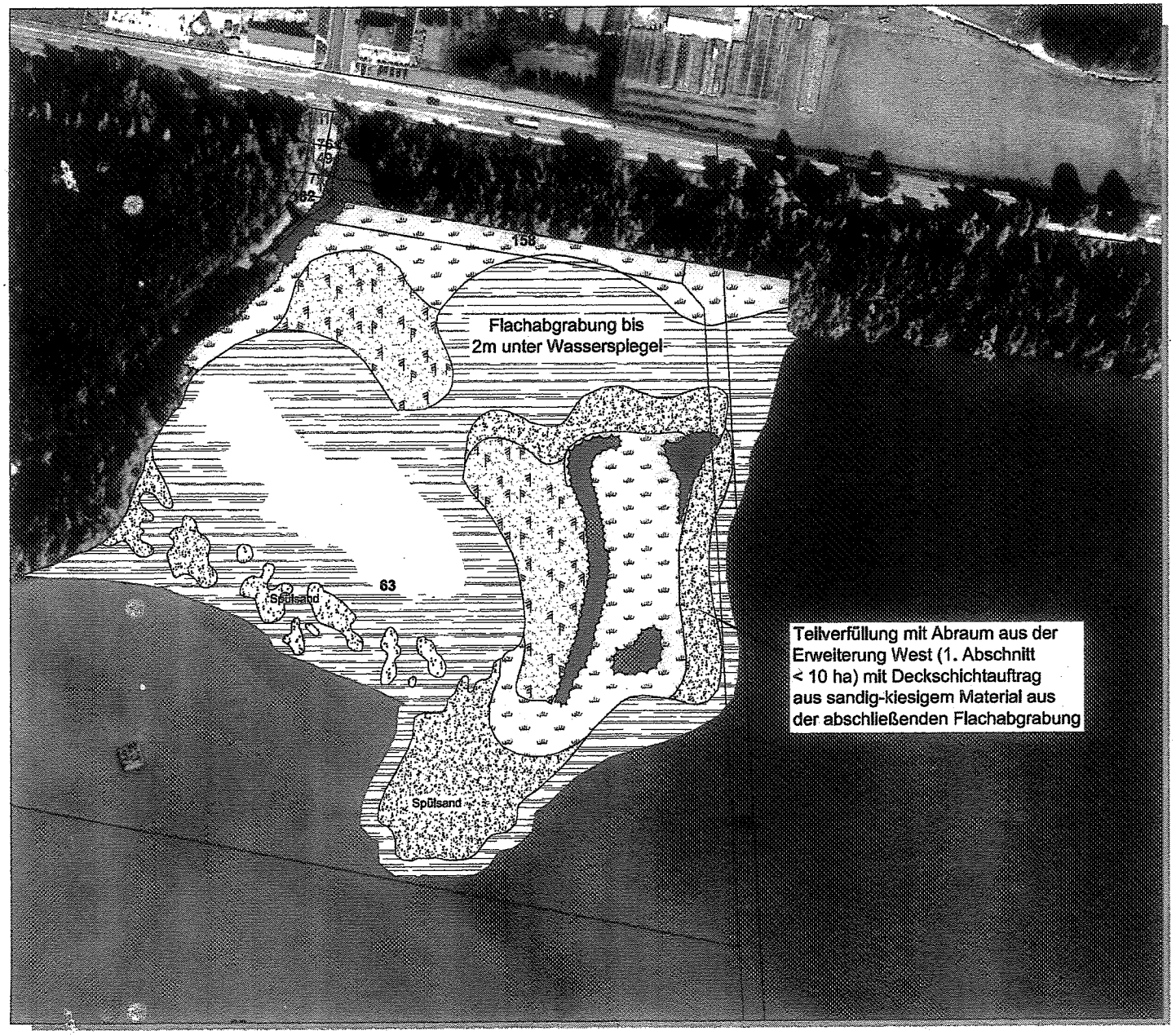

0 m 20 40 60 80 100

PLANBEZEICHNUNG

Rekultivierungsbilanz Anlagenstandort
Antragsmodifizierung Mai 2009

PROJEKT

Änderung der Abbau- und Herrichtungsplanung und Erweiterung des Abbaugewässers im Quarzkiestagebau Kleinenbroich

ANTRAGSTELLER

CEMEX Kies & Splitt GmbH

DATUM	Juni 2009		MASSSTAB	1 : 2.000
KREIS-STADT-GEMEINDE	Rhein-Kreis Neuss » Stadt Korschenbroich		PLANGRÖSSE	DIN A3
GEMARKUNG	FLUR	FLURSTÜCKE	PROJEKTNUMMER	ANLAGE
Kleinenbroich	23, 24	diverse	97 - 08 - 4	.

Ingenieur- und Planungsbüro LANGE GbR
Carl-Peschken-Straße 12 » 47441 Moers
Tel.: 02841 / 7005-0 » Fax: 02841 / 7005-55
info@langegbr.de » www.langegbr.de
Dipl.-Ing. Wolfgang Kersten » Dipl.-Ing. Gregor Stanislowski

Büro für
Umweltbeurteilung und -bewertung » Projektentwicklung » Städtebau
Umweltverträglichkeitsstudien » Landschaftsökologische Begleitplanung
Wildpflanzenmanagement » Gutachterbüro » Fremdpflanzenfreiheit
Ordnungsplanungen » Abgrabungen » Deponien
Gewässerökologie » Wasserhaushalt

G:\CAD\Projekte\CX\AA\Planung\Antragsmodifizierung_Mai_2009\3_Herrichtung Anlagenstandort_Phase_4.dwg / DIN A3