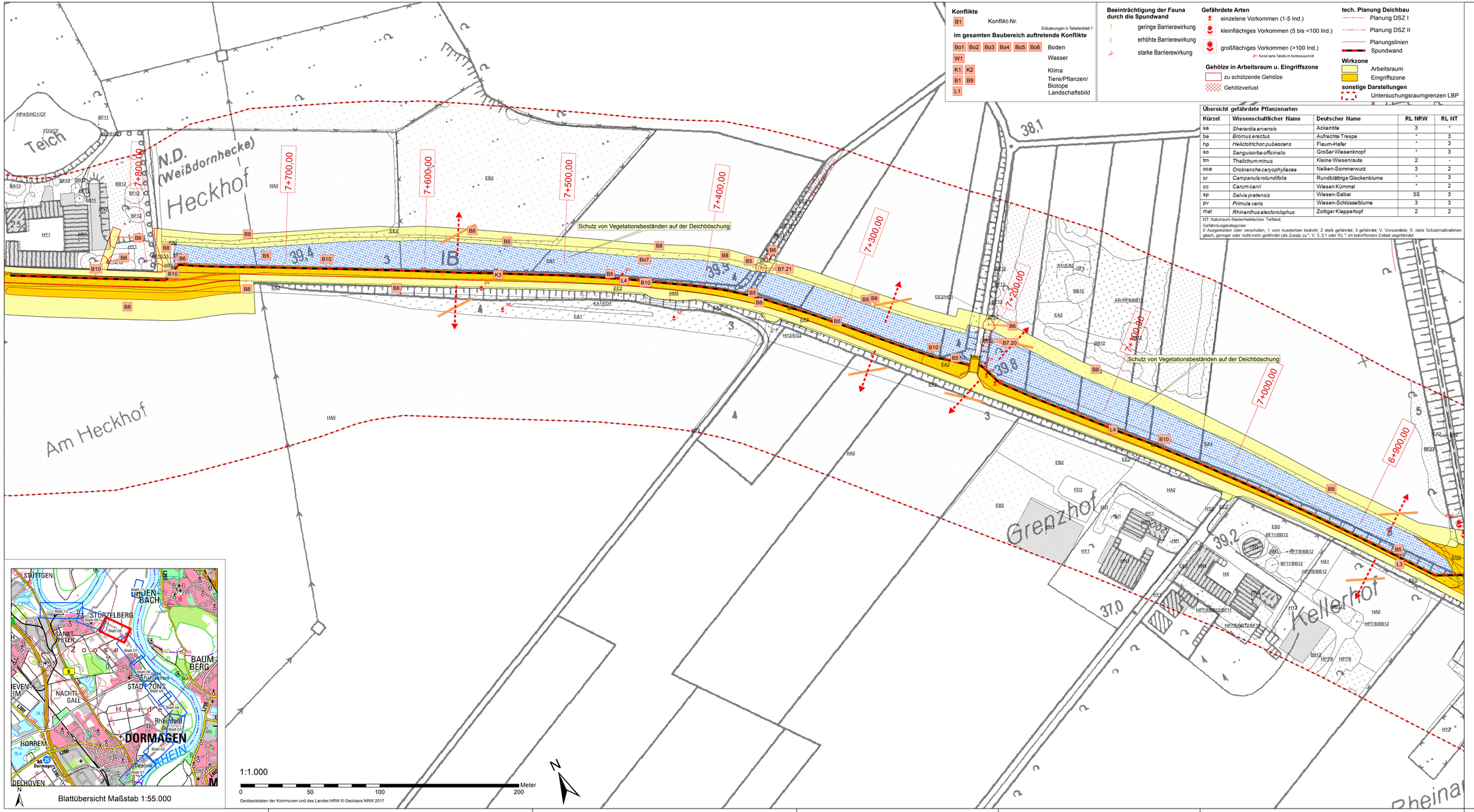

Konflikte

B1 Konflikt-Nr. — Erläuterungen in Tabellenblatt 1

im gesamten Baubereich auftretende Konflikte

Bo1 Bo2 Bo3 Bo4 Bo5 Bo6 Boden

W1 Wasser

K1 K2 Klima

B1 B9 Tiere/Pflanzen/Biotope

L1 Landschaftsbild

Beeinträchtigung der Fauna durch die Spundwand

- geringe Barrierewirkung
- erhöhte Barrierewirkung
- starke Barrierewirkung

Gefährdete Arten

- einzelne Vorkommen (1-5 Ind.)
- kleinflächiges Vorkommen (5 bis <100 Ind.)
- großflächiges Vorkommen (>100 Ind.)

pv Kürzel siehe Tabelle im Kartenausschnitt

Gehölze in Arbeitsraum u. Eingriffszone

- zu schützende Gehölze
- Gehölzverlust

tech. Planung Deichbau

- Planung DSZ I
- Planung DSZ II
- Planungslinien
- Spundwand

Wirkzone

- Arbeitsraum
- Eingriffszone

sonstige Darstellungen

- Untersuchungsraumgrenzen LBP

Übersicht gefährdete Pflanzenarten

Kürzel	Wissenschaftlicher Name	Deutscher Name	RL NRW	RL HT
sa	*Sherardia arvensis*	Ackerröte	3	*
be	*Bromus erectus*	Aufrechte Trespe	*	3
hp	*Helictotrichon pubescens*	Flaum-Hafer	*	3
so	*Sanguisorba officinalis*	Großer Wiesenknopf	*	3
tm	*Thalictrum minus*	Kleine Wiesenraute	2	-
oca	*Orobranche caryophyllacea*	Nelken-Sommerwurz	3	2
cr	*Campanula rotundifolia*	Rundblättrige Glockenblume	*	3
cc	*Carum carvi*	Wiesen Kümmel	*	2
sp	*Salvia pratensis*	Wiesen-Salbei	3S	3
pv	*Primula veris*	Wiesen-Schlüsselblume	3	3
rhal	*Rhinanthus alectorolophus*	Zottiger Klappertopf	2	2

NT: Naturraum Niederrheinisches Tiefland.
Gefährdungskategorien:
0 Ausgestorben oder verschollen, 1 vom Aussterben bedroht, 2 stark gefährdet, 3 gefährdet, V: Vorwarnliste, S: dank Schutzmaßnahmen gleich, geringer oder nicht mehr gefährdet (als Zusatz zu *, V, 3, 2,1 oder R), * im betreffenden Gebiet ungefährdet

Legende

Gewässer

- FO2 Fluss, bedingt naturfern
- FF2 Weiher, bedingt naturfern
- FJ2 Klärbecken
- FD1 stehendes Kleingewässer, naturfern
- FD3 stehendes Kleingewässer, bedingt naturnah

Wälder

- AA22 Laubwald bodenst. Baumarten, geringes bis mittleres Baumholz, mit bedingt naturnahem Unterwuchs

Gehölzbiotope

- BA11 Feldgehölz, überw. bodenst./standortger. Gehölze, höchstens geringes Baumholz
- BA12 Feldgehölz, überw. bodenst./standortger. Gehölze, mittleres Baumholz
- BA13 Feldgehölz, überw. bodenst./standortger. Gehölze, mit starkem Baumholz o. Altholz
- BD1 Baumhecke/Waldrand m. zahlr. Baumholz, mit überw. bodenst. Gehölzen
- BD11 Baumhecke/Waldrand m. zahlr. Baumholz, mit überw. bodenst. Gehölzen, höchstens geringes Baumholz
- BD12 Baumhecke/Waldrand m. zahlr. Baumholz, mit überw. bodenst. Gehölzen, mittleres Baumholz
- BD21 Baumhecke/Waldrand m. zahlr. Baumholz, mit überw. nicht bodenst. Gehölzen, höchstens geringes Baumholz
- BD22 Baumhecke/Waldrand m. zahlr. Baumholz, mit überw. nicht bodenst. Gehölzen, mittleres Baumholz
- BF11 Baumr., Baumgr. u. Einzelb., überw. bodenst. Gehölze, höchstens geringes Baumholz
- BF12 Baumr., Baumgr. u. Einzelb., überw. bodenst. Gehölze, mittleres Baumholz
- BF13 Baumr., Baumgr. u. Einzelb., überw. bodenst. Gehölze, mit starkem Baumholz oder Altholz
- BF21 Baumr., Baumgr. u. Einzelb., mit überw. nicht bodenst. Gehölzen, höchstens geringes Baumholz
- BF22 Baumr., Baumgr. u. Einzelb., mit überw. nicht bodenst. Gehölzen, mittleres Baumholz
- BF23 Baumr., Baumgr., u. Einzelb., mit überw. nicht bodenst. Gehölzen, mit starkem Baumholz o. Altholz
- BF31 Baumr., Baumgr., u. Einzelb., mit Obstbäumen, höchstens geringes Baumholz
- BF32 Baumr., Baumgr., u. Einzelb., mit Obstbäumen, mittleres Baumholz
- BG1 Kopfbaum, -reihe, -gruppe, höchstens geringes Baumholz
- BG2 Kopfbaum, -reihe, -gruppe, mittleres Baumholz
- BG3 Kopfbaum, -reihe, -gruppe, mit starkem Baumholz oder Altholz
- BB11 Gebüsch, Hecke u. Waldrand ohne zahlr. Baumholz, mit überw. bodenst. Gehölzen, intensiv beschnittene Hecke
- BB12 Gebüsch, Einzelstrauch, Strauchhecke oder Waldrand, überw. bodenst. Gehölze
- BB21 Gebüsch, Hecke u. Waldrand ohne zahlr. Baumholz, überw. nicht bodenst. Gehölze, intensiv beschnittene Hecke
- BB22 Gebüsch, Einzelstrauch, Strauchhecke oder Waldrand, überw. nicht bodenst. Gehölze
- BU21 Kleinfl. Ufergehölz aus Bäumen u. Sträuchern, bedingt naturnah, mit höchstens geringem Baumholz
- ATr Brombeer-Dominanzbestände

Wiesen, Weiden und Grünland-Übergangsbereiche

- EA1 Glatthaferwiese und Goldhaferwiese
- EA2 Wiese, 1-2 schürig
- EA3 artenarme Intensiv-Fettwiese (mehrschürig)
- EB1 Weiden, mäßig gedüngt, extensiv genutzt
- EB2 Weiden, intensiv gedüngt, intensiv genutzt
- ED1 Magerwiese
- EE1 Grünlandbrache im Krautstadium u. halbruderale Queckentrockenflur
- EE2 Grasflur an Dämmen, Böschungen, Straßen- und Wegrändern
- EG1 Flutrasen und Feuchtpionierrasen
- EG2 Trittpionierrasen

Säume, Ruderal- und Hochstaudenfluren

- CG2 Ufer-hochstauden, neophytenreich
- HC1 Stickstoffbedürftige Säume
- HP4 Kletten-, Rainfarn- Beifußgestrüpp u. Stinkresselflur
- HP5 Brennnesselherden
- HP6 neophytenreiche Ruderalflur
- HP7 sonstige ausdauernde Ruderalflur
- HP8 kurzlebige Ruderalflur

Vegetationsarme und -freie Flächen

- GF1 Kies- und Schlammflächen
- GF4 Steinschüttungen, Befestigungen
- GF5 Grünschnitt- u. Mulchablagerungen

Kulturpflanzenbestände und angelegete Erholungsflächen

- HA0 Acker und Loliumeinsaat ohne Wildkrautflur
- HA1 Acker und Loliumeinsaat mit Wildkrautflur sowie Ackerbrache
- HA2 Sonderkultur (Erdbeeren, Spargel etc.)
- HJ1 Garten ohne oder mit geringem bzw. jungen oder niederwüchsigem Gehölzbestand
- HJ2 Garten mit größerem bzw. älterem Gehölzbestand
- HJ3 Gartenbrache ohne oder mit geringem bzw. jungen oder niederwüchsigem Gehölzbestand
- HK2 Streuobstwiese, -weide und extensiv bewirtschafteter Obstgarten mit alten Hochstämmen
- HK8 Obstwiesenbrache/-gartenbrache ohne alte Hochstämme
- HM2 Park, Grünanlage und Friedhof mit altem Baumbestand
- HM3 Grünfläche geringer Ausdehnung (Spielplätze, Begleitgrün u.a.)
- HM5 Rasen und Zierpflanzenrabatte
- HM6 Ziergesträuch
- HU2 Sport- und Erholungsanlage mit geringem Versiegelungsgrad
- HU4 Campingplatz mit altem Baumbestand

sonstige Infrastrukureinrichtungen

- HN1 Wohngebäude, Gehöfte
- HN2 Industrielle oder gewerbliche Gebäudekomplexe
- HN3 sonstige Bauwerke
- HY1 Fahrstraße, Weg, Platz u. a., versiegelt
- HY2 Fahrstraße, Weg, Platz u. a., geschottert
- HF31 Mülldeponie, in Betrieb
- HX Betriebsgelände (Gewerbe, Industrie)

Deichverband Dormagen / Zons

Der Deichgräf

Anpassung der gesamten Hochwasserschutzanlagen
zw. Rheinstrom-km 711,25 und 726,8 - linkes Ufer - a..a.R.d.T.

Landschaftspflegerischer Begleitplan

Karte: Konflikte

Bearbeitung:
L.PLAN
Büro für Landschaftsplanung und angewandte Umweltwissenschaften
Dipl.-Biol. Rainer Leiders
Adalbertsteinweg 259
52066 Aachen
Tel.: (0241) 400 7204
Fax.:(0241) 400 7210
info@LPLAN-Landschaftsplanung.de
www.LPLAN-Landschaftsplanung.de

Maßstab: 1:1.000	Anlage-Nr.: LBP-A2.8	Plan-Nr.: 068-02-2.8	Datum: 31.05.2019	gez.: kin gepr.: lei

41541 Dormagen, im Mai 2019
gez. Fischer

52066 Aachen, im Mai 2019
gez. Leiders

Dokumentname: 068_LBP_Eingriff_TK8